Cách gỡ bỏ hoàn toàn iTunes trên máy tính

60

iTunes là công cụ bắt buộc phải có đối với mỗi người sử dụng thiết bị có hệ điều hành iOS. Không chỉ có tác dụng sao lưu và phục hồi dữ liệu, mà iTunes còn có thể sao chép ảnh, video hay nhạc từ máy tính vào điện thoại hoặc giúp người dùng xóa dữ liệu đã copy một cách nhanh chóng.

Tải iTunes miễn phí tại đây

Tải iTunes cho Mac tại đây

Tuy nhiên, với nhiều người dùng, việc tải và cài đặt iTunes tưởng chừng đơn giản nhưng lại là cả một vấn đề. Đặc biệt là với những ai gỡ iTunes và muốn cài lại nhưng không được.

Sửa lỗi không cài được iTunes trên máy tính

Vấn đề ở đây không phải do máy tính hỏng, file cài đặt lỗi, mà đơn giản là do các bạn chưa xóa sạch iTunes trên máy tính. Vẫn còn những file khác nằm rải rác mà nếu không xóa hoàn toàn thì sẽ xảy ra lỗi trong quá trình **cài đặt lại iTunes**. Cách thực hiện như sau:

Bước 1: Từ màn hình desktop, các bạn chuột trái vào **biểu tượng Windows** ở góc dưới, bên trái màn hình, chọn tiếp vào **Control Panel.**

Hướng dẫn

Pokémon GO
Ứng dụng học tập
Thủ thuật Internet
Hướng dẫn chơi game
Miễn phí bản quyền
Tăng tốc máy tính
Tăng tốc download
Cách dùng Facebook
Chat, nhắn tin, gọi video
Chụp - Chỉnh sửa Ảnh
Tin tức - Công nghệ
Thủ thuật hệ thống
Bảo mật máy tính
Ứng dụng văn phòng
Đồ họa, thiết kế
Dữ liệu - File
Thủ thuật điện thoại
Biên tập video, audio

Ứng dụng liên quan

iTunes cho Mac
86.381 lượt tải

iTunes
5.669.104 lượt tải

Được xem nhiều

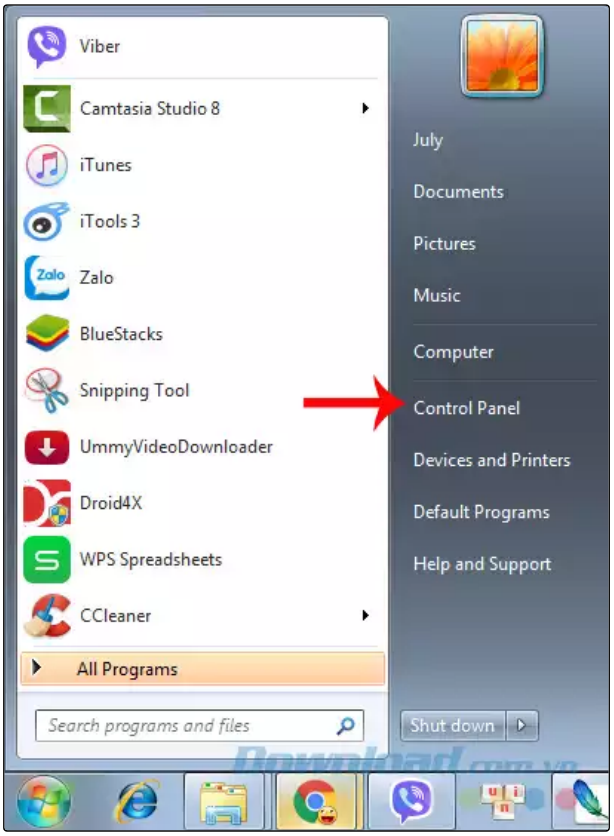

Bước 2: Cửa sổ mới xuất hiện, tìm và click chọn mục **Program and Feature**.

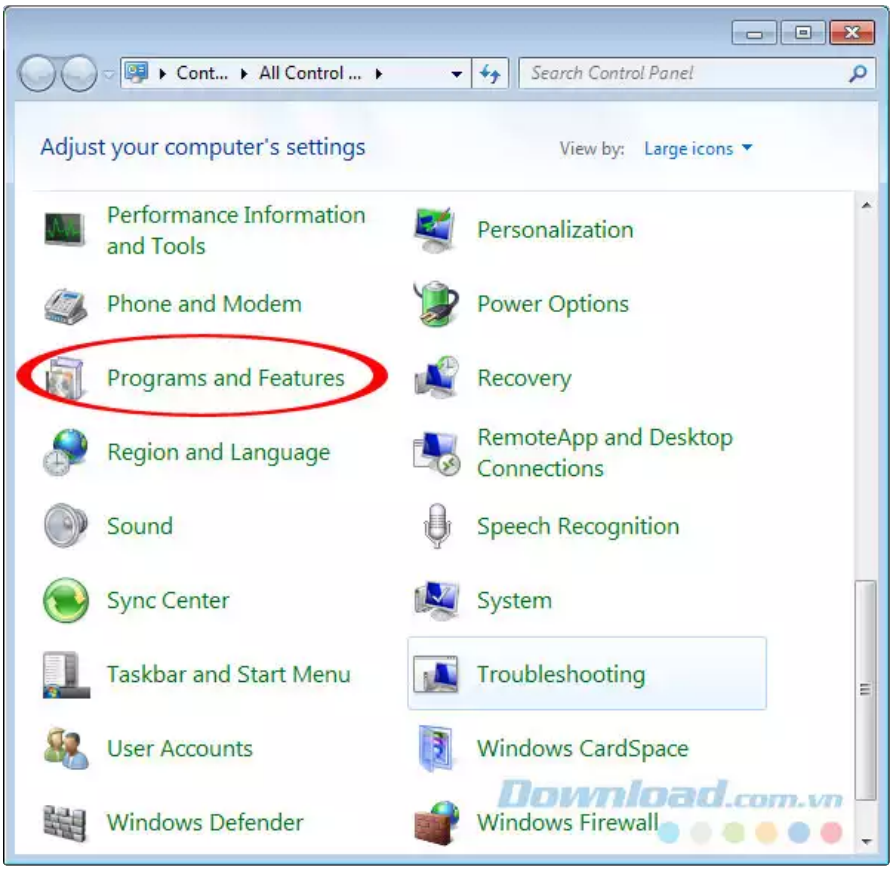

Bước 3: Chúng ta lần lượt click chọn và xóa các mục:

- Apple Application Support.
- Apple Mobile Device Support.

Cách tải Video YouTube về điện thoại Android

Sao lưu và đồng bộ danh bạ trên điện thoại Android

Hướng dẫn cập nhật hệ điều hành Android

Hướng dẫn tạo tài khoản iCloud, Apple ID miễn phí

Hướng dẫn copy nhạc từ máy tính vào iPhone, iPad

Cách xóa album ảnh trên iPhone, iPad, iPod bằng iTunes

Cách tải ảnh trên Instagram về điện thoại

Tạo nhạc chuông iPhone cực nhanh bằng iTunes

Hướng dẫn copy Video từ máy tính vào iPhone, iPad

Hướng dẫn phát Wifi trên điện thoại Android

Bài viết liên quan

Các lỗi thường thấy ở iTunes và cách khắc phục

Cách đổi ngôn ngữ iTunes sang tiếng Việt

Copy ảnh từ máy tính vào iPhone, iPad, iPod bằng iTunes

Hướng dẫn copy Video từ máy tính vào iPhone, iPad

Hướng dẫn copy nhạc từ máy tính vào iPhone, iPad

Đưa ảnh từ máy tính vào iPhone không cần iTunes

- Apple Software Update.
- Bojour.
- iTunes.

Cách xóa thì chắc không còn ai không biết (chọn vào phần mềm đó rồi **Uninstall**, hoặc chuột phải và Uninstall để xóa). Ngoài ra, nếu muốn chắc chắn và "chuyên nghiệp" hơn thì có thể sử dụng thêm một số phần mềm gỡ bỏ chuyên dụng như: **Revo Uninstall**, **Your Uninstaller**, hay **Advanced Uninstaller Pro**, **IObit Uninstaller**...

Bài tham khảo:

Cách gỡ bỏ hoàn toàn ứng dụng trên máy tính.

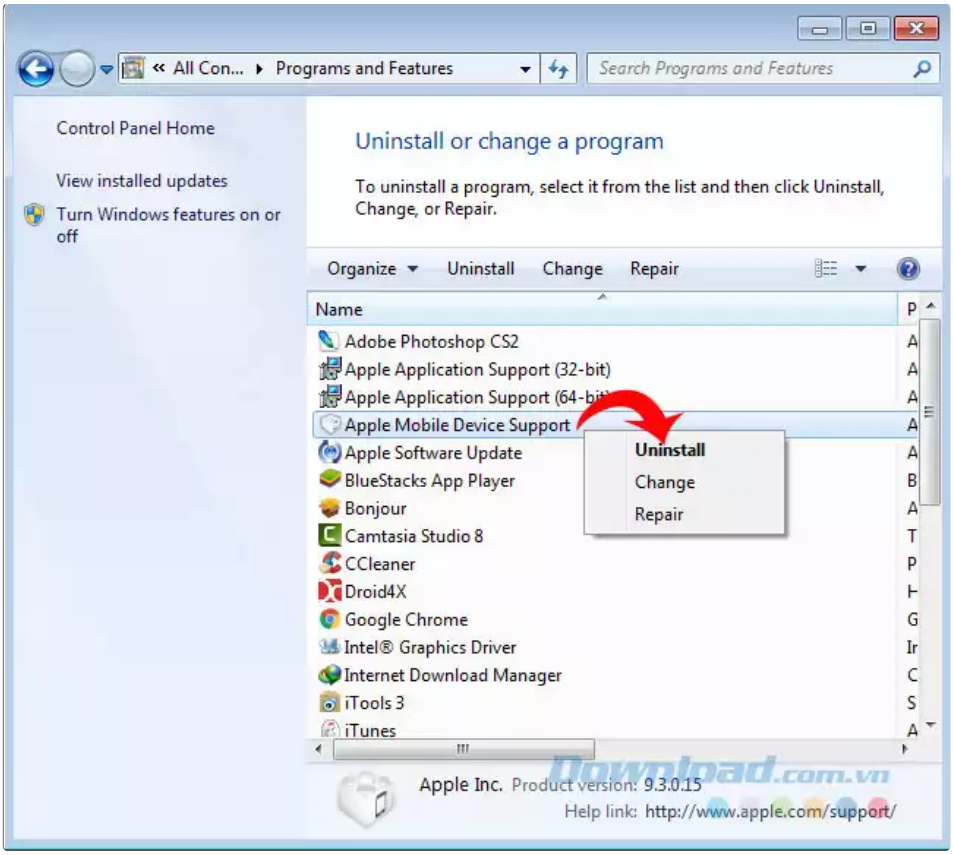

Chuột phải vào và chọn Uninstall để xóa Apple Mobile Device Support

Bước 4: Truy cập vào ổ cài đặt iTunes trên máy tính và tìm theo đường dẫn "**User / (Tên người dùng) / My Music**" và xóa mục **iTunes** đi.

Cách xóa album ảnh trên iPhone, iPad, iPod bằng iTunes

Cách tải iTunes và cập nhật cho iTunes trên máy tính

Cách restore iPhone bằng iTunes trên máy tính

iTunes không nhận iPhone? Lý do và cách fix

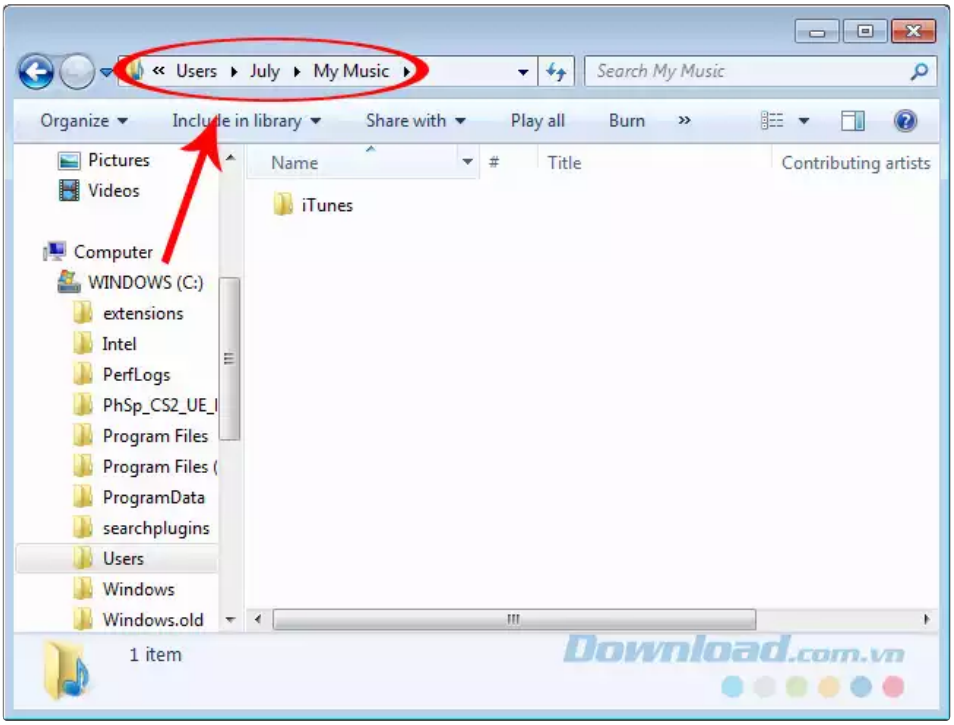

Sau khi kết thúc bước trên, các bạn có thể khởi động lại máy tính và cài đặt lại iTunes lần nữa. Trong và trường hợp sẽ thành công, còn nếu lỗi vẫn xảy ra và không thể cài đặt được, các bạn tiếp tục làm theo các hướng dẫn dưới đây.

Bước 5: Vẫn ở trong vị trí cài đặt, tìm vào "**User / (Tên người dùng) / AppData / Local"** và xóa hai mục "**Apple**", "**Apple Computer**" đi.

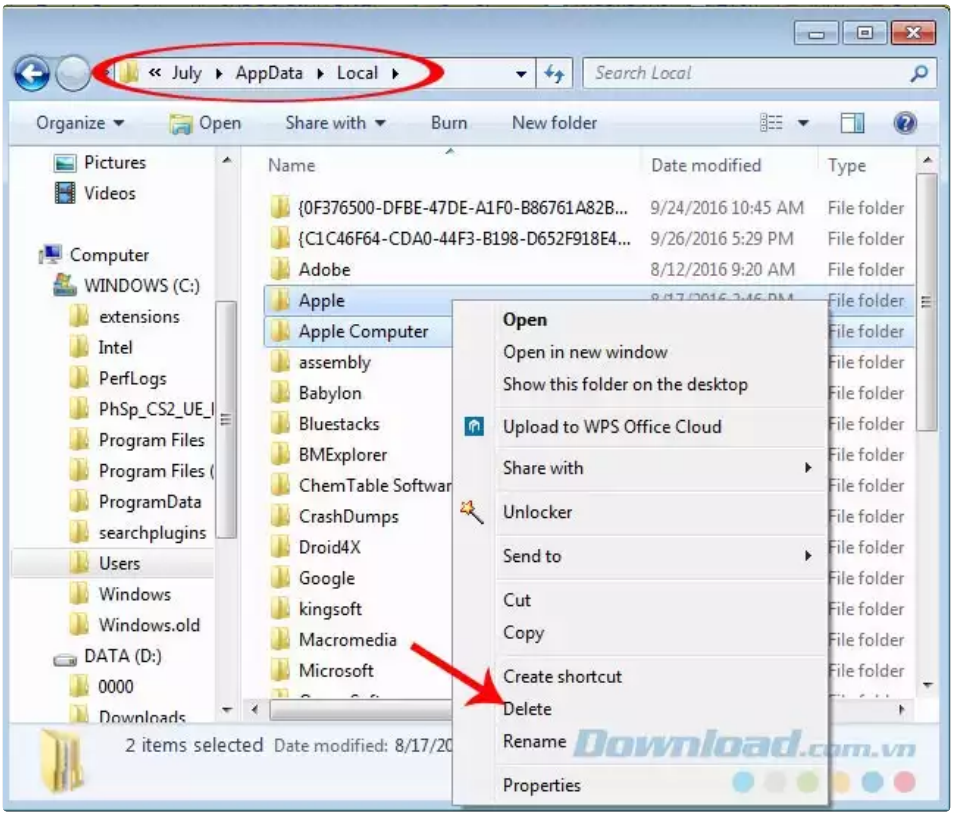

Làm tương tự trong **Roaming** và xóa **"Apple Computer".**

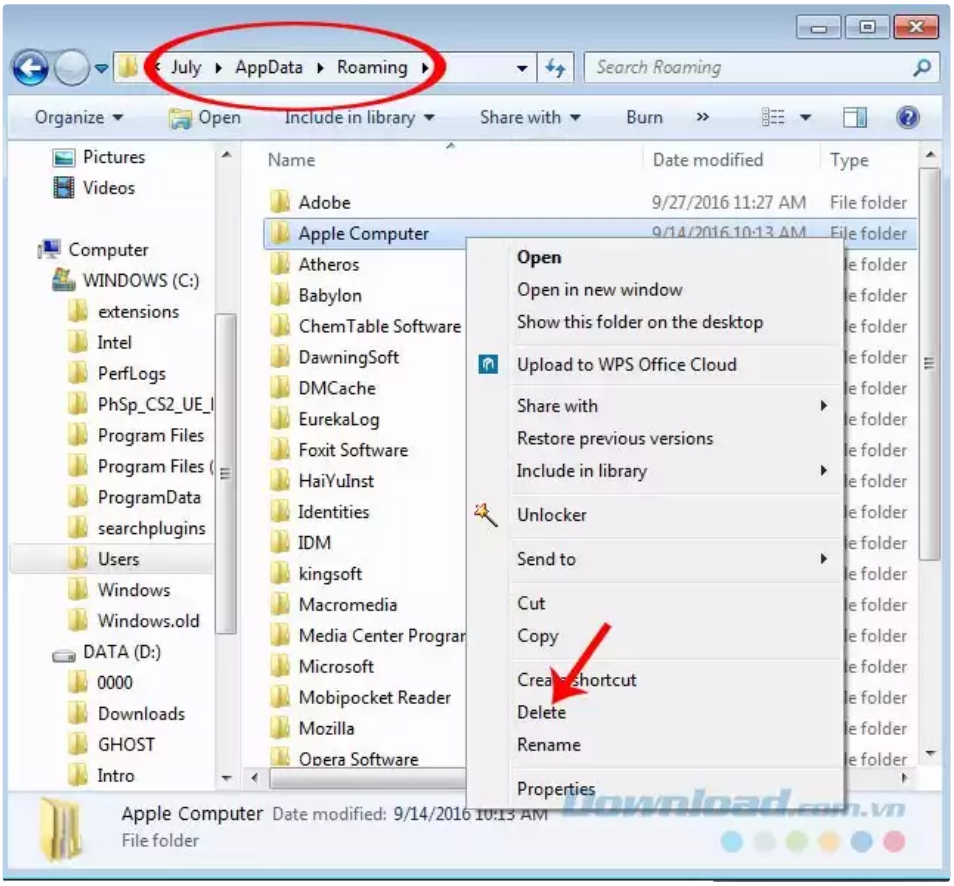

Bước 6: Tiếp tục vào ổ đĩa C:\, tìm tới **Program Files \ Common Files** để xóa mục "**Apple**".

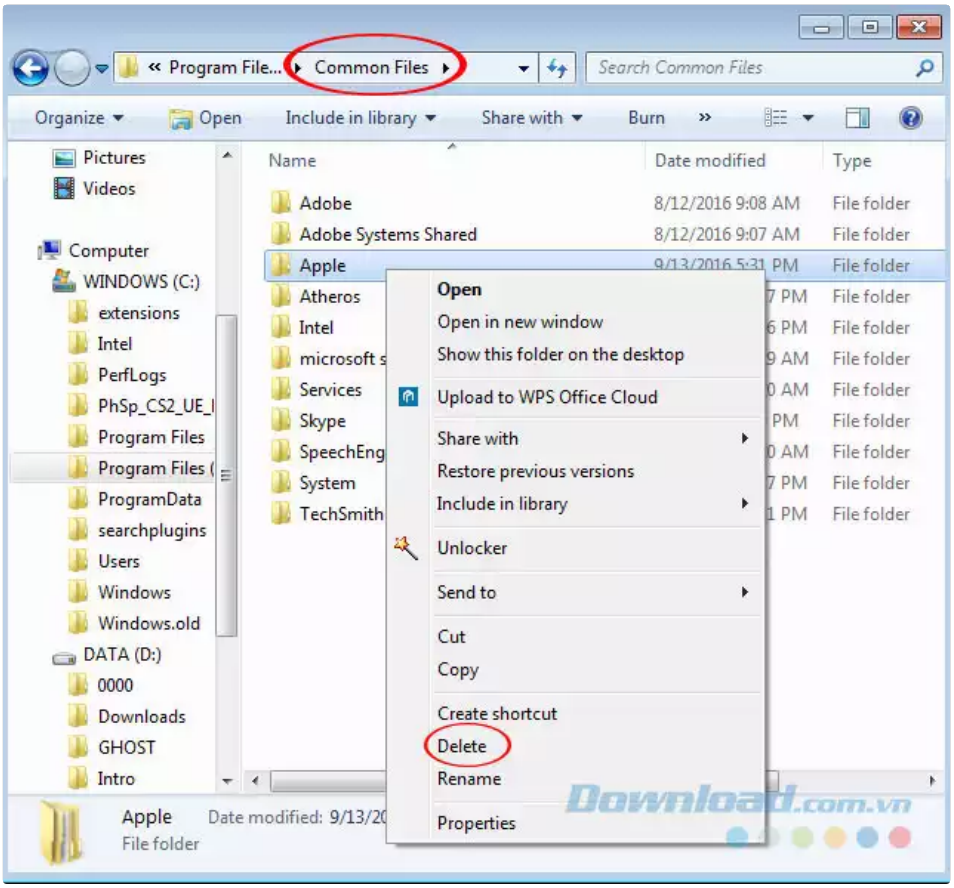

Xóa mục Apple trong Program Files \ Common Files của ổ C

Bước 7: Đóng các cửa sổ Windows lại. Nhấn tổ hợp phím **Windows + R** để mở hộp thoại Run, nhập từ khóa "**Regedit**" rồi **Enter** hoặc click vào OK.

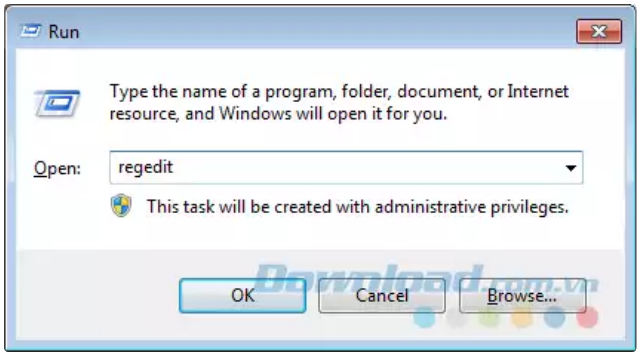

Bước 8: Cửa sổ Registry Editor xuất hiện, làm thật chính xác những bước như dưới đây:

Tìm theo đường dẫn **HKEY_LOCAL_MACHINE \ SOFTWARE** và xóa hai khóa "**Apple Computer, Inc**" và "**Apple Inc**".

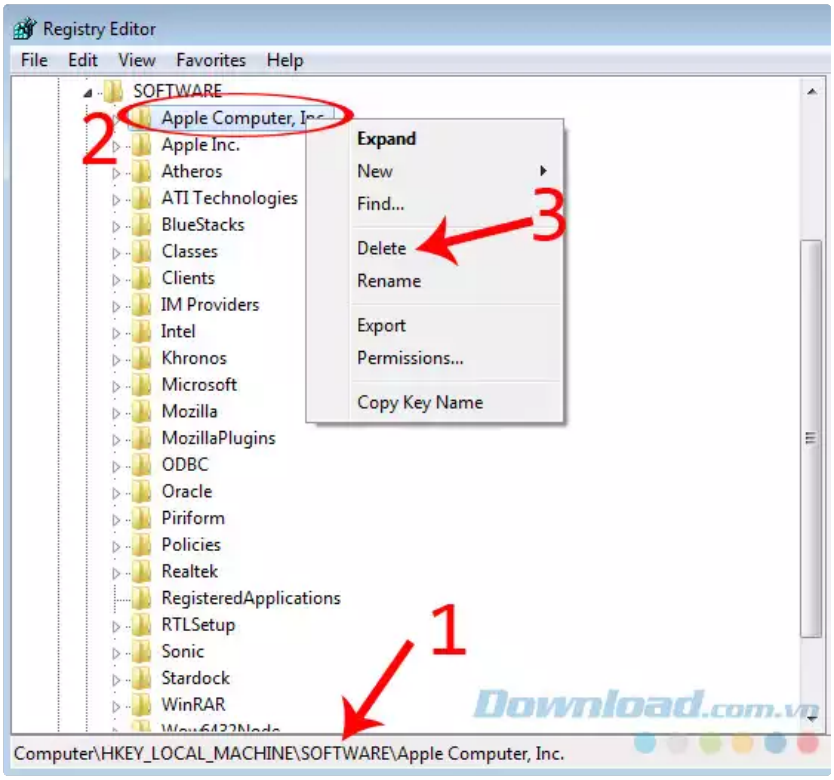

Nếu đang sử dụng hệ điều hành **Windows 64bit**, các bạn nên xóa thêm 2 khóa "**Apple Computer, Inc**" và "**Apple Inc**" trong **Wow6432Node** đi.

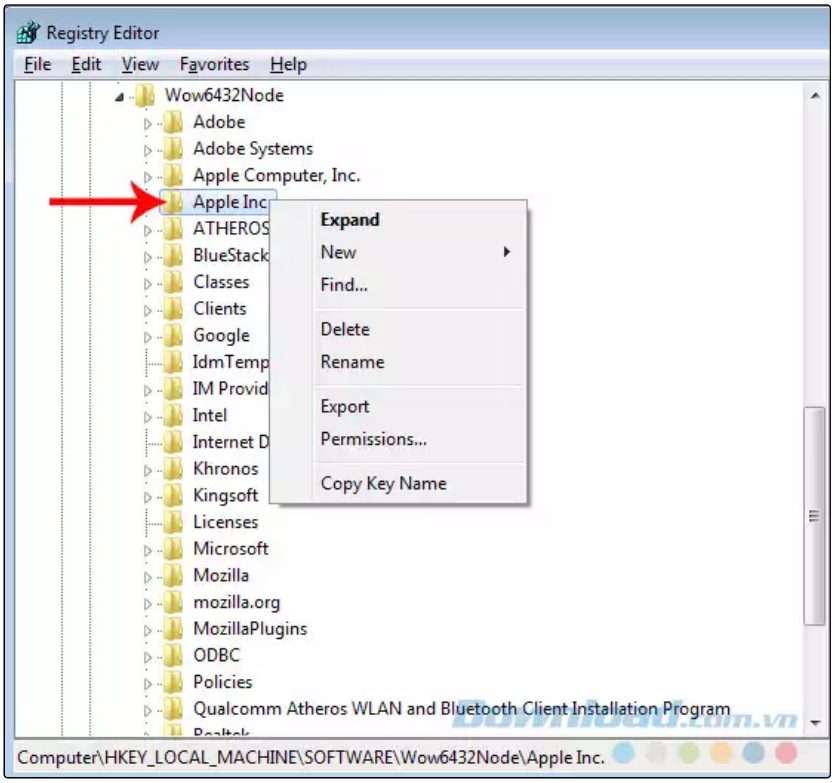

Nếu dùng hệ hành 64bit, các bạn nên xóa thêm các khóa bên trong Wow6432Node

Tiếp tục vào **HKEY_CURRENT_USER \ Software** và xóa tương tự các khóa "**Apple Computer, Inc**", "**Apple Inc**".

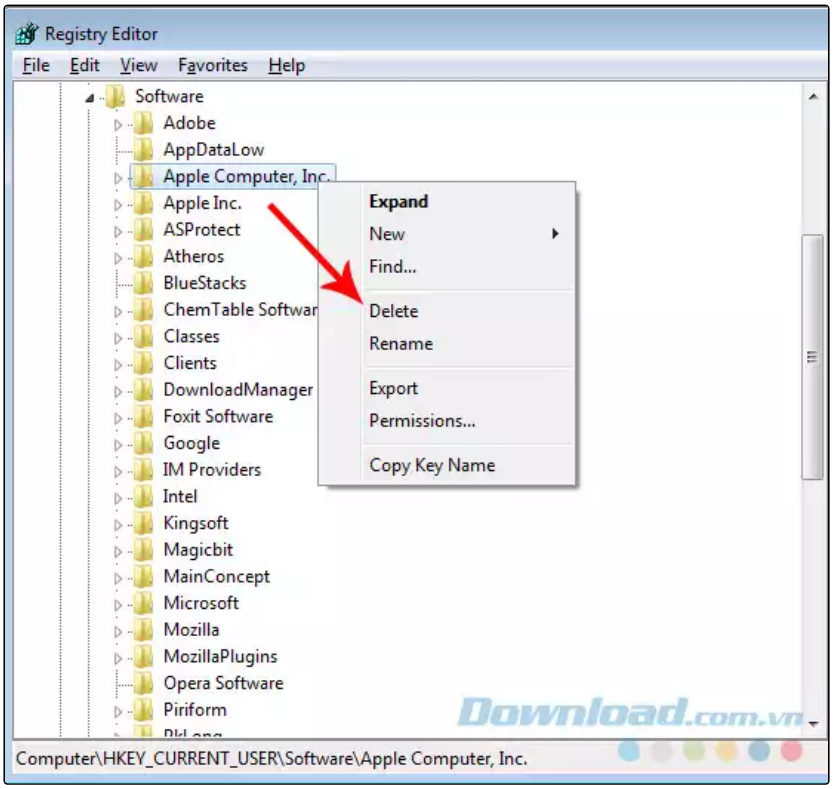

Quay về giao diện chính của **Registry Editor**, truy cập vào **HKEY_USERS \ S-1-5-18 \ Software** rồi xóa khóa "**Apple Inc**".

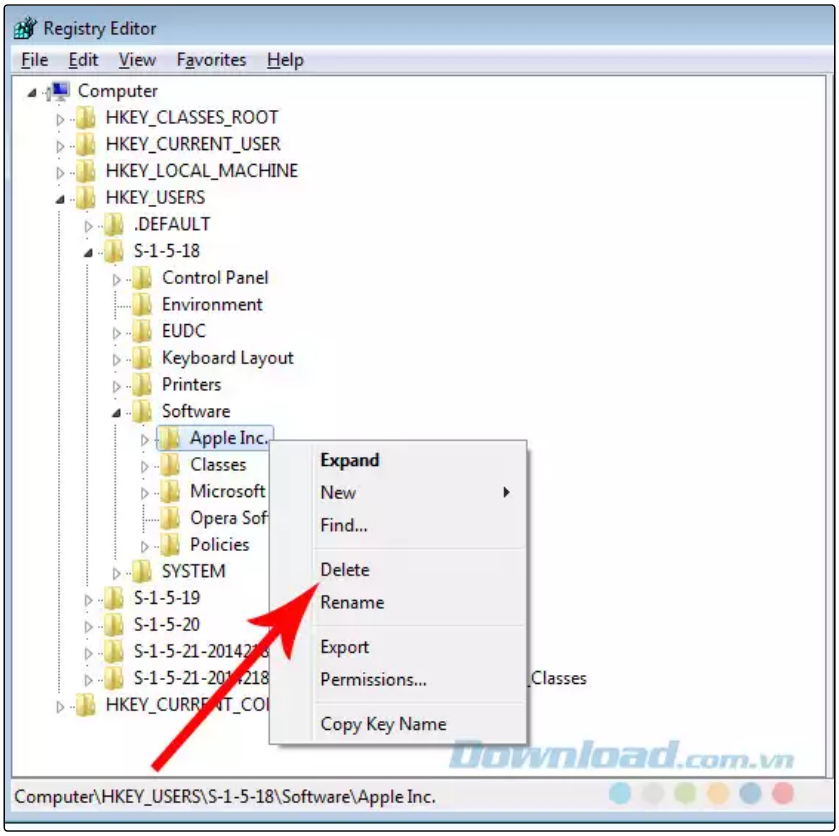

Làm tương tự với **HKEY_USERS \ S-1-5-21-201421829-1551592733-2986759124-1000** (hoặc HKEY_USERS\S-1-5-21-4195518859-1453404549-3318302731-1001) \ **Software** và xóa khóa "**Apple Computer, Inc**" và khóa "**Apple Inc**".

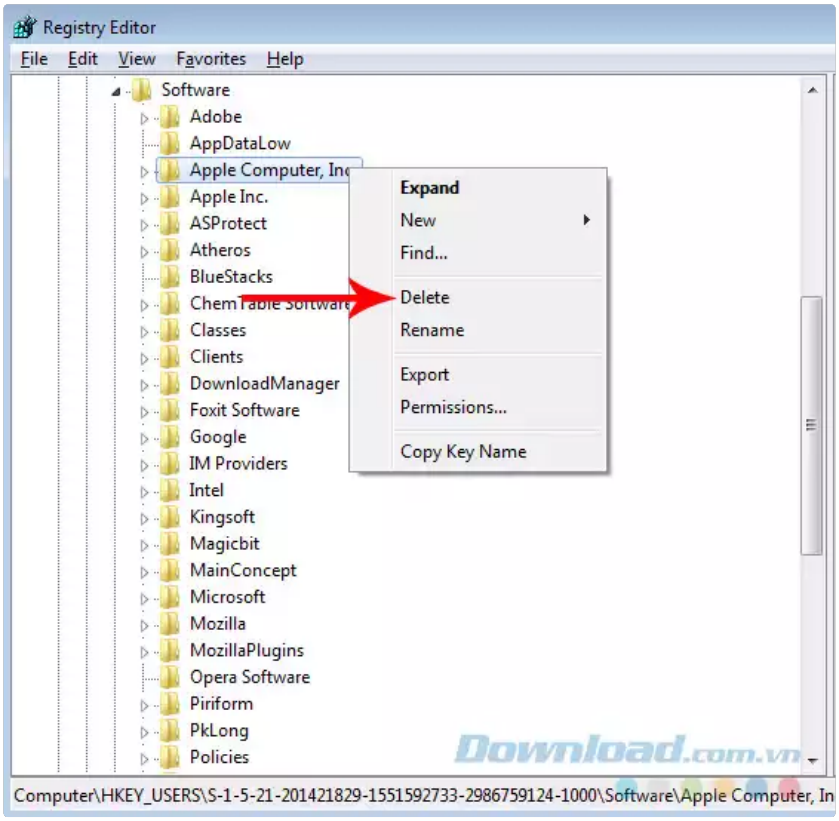

Bước cuối cùng, các bạn tiến hành khởi động lại máy tính và thử cài đặt lại phần mềm iTunes trên máy tính lần nữa.

CHÚ Ý:

- Nếu bạn gỡ iTunes phiên bản 11.1.0 và cài lại iTunes 11.0.5, rất có thể bạn sẽ bị lỗi: "The file "iTunes Library.itl" cannot be read because it was created with a newer version of iTunes". Lúc này hãy vào thư mục iTunes trong "User / (Tên người dùng) / My Music", bạn tìm và xóa hai file "**iTunes Library.xml**" và "**iTunes Music Library.xml**" đi.
- Nếu nó vẫn báo lỗi, có thể xóa luôn cả thư mục iTunes đó đi cũng được.
- Còn nếu muốn sử dụng iTunes phiên bản khác, cao hơn, các bạn có thể sử dụng phương pháp đơn giản là **kiểm tra và nâng cấp iTunes** ngay trên máy tính.

Chúc các bạn thực hiện thành công!

Cập nhật: 01/10/2016

Xem thêm: ITunes

60

0 bình luận Sắp xếp theo **Mới nhất**

Thêm bình luận...

Facebook Comments Plugin

Xem thêm bài viết khác

Cách đưa iPhone 7 vào chế độ DFU

Reset iPhone không cần iTunes

[Miễn phí] Bản quyền phần mềm iMyfone Umate

8 thủ thuật giúp sử dụng iTunes hiệu quả hơn

Cách để điện thoại Android luôn nhận sóng Wi-Fi mạnh nhất

Cách nâng cấp Windows 10 Mobile cho Windows Phone

Giấy phép ICP số 23/GP-TTĐT. Bộ Thông tin và Truyền thông cấp.
Cơ quan chủ quản: Công ty cổ phần mạng trực tuyến META

Bản quyền © 2015 Download.com.vn . Giữ toàn quyền.
Không được sao chép hoặc sử dụng hoặc phát hành lại bất kỳ nội dung nào thuộc Download.com.vn khi chưa được phép.